

Hotel Vlassis - pokój 2 os.

Hotel Vlassis to miejsce, gdzie wygoda łączy się z urzekającym widokiem na Morze Egejskie.

Program

1. DZIEŃ

- Wyjazd według rozkładu jazdy
- Przejazd przez Słowację (postój pod zajazdem), Węgry, Serbię
- Nocny przejazd przez Macedonię Północną

2. DZIEŃ

- Przyjazd do Grecji w godzinach przedpołudniowych
- Zakwaterowanie od godz. 14.00

10. DZIEŃ lub 11. DZIEŃ albo 13. DZIEŃ

- Wykwaterowanie do godz. 9.00 (zdeponowanie bagażu)
- Godzina wyjazdu w drogę powrotną jest uzależniona od godziny przyjazdu autokaru do Grecji
- Przejazd przez Macedonię Północną i Serbię

11. DZIEŃ lub 12. DZIEŃ albo 14. DZIEŃ

- Przejazd przez Węgry i Słowację
- Przyjazd do kraju w godzinach południowych

Zakwaterowanie

HOTEL VLASSIS

- Zadbany budynek położony nad malowniczym portem
- Wszystkie pokoje mają widok na morze
- Hotel dysponuje restauracją z przestronnym tarasem
- Do dyspozycji gości winda oraz strefa Wi-Fi
- Ogród z placem zabaw dla dzieci
- Plaża hotelowa

Pokój dla 2 osób – pokój z łazienką i balkonem. W pokoju znajduje się łóżko małżeńskie (140 cm x 200 cm) lub dwa łóżka pojedyncze (90 cm x 200 cm). Pokoje znajdują się na drugim piętrze.

Wyposażenie pokoju:

szafa, szafka nocna, telewizor i lodówka. W łazience znajduje się prysznic, umywalka i toaleta. Pokoje nie posiadają aneksów kuchennych. Na balkonie znajduje się stolik z krzesłami.

STOMIO – malownicza wioska rybacka, ukryta u podnóża masywu Ossy, gdzie góry wraz z morzem tworzą niepowtarzalny krajobraz. Posiada rozległe piaszczyste plaże o łagodnym zejściu do morza, które zapewnią chwilę relaksu i odprężenia. To idealne miejsce nie tylko na opalanie, ale także na pływanie czy romantyczne spacery brzegiem morza. Dla wygody turystów dostępne są sklepy spożywcze z podstawowymi artykułami, a także niewielkie sklepiki oferujące pamiątki i artykuły plażowe. W miejscowości znajdują się niewielkie tawerny i kafejki, gdzie można delektować się tradycyjnymi greckimi potrawami. Świeże ryby, oliwa z oliwek i lokalne przysmaki to stałe punkty menu. **Polecane dla osób chcących wypocząć w typowo greckiej małej miejscowości, ceniących dobrą grecką kuchnię i przyjazną rodzinną atmosferę.**

Uwagi praktyczne

W piątki organizowany jest wyjazd na targ do Nei Pori, za dodatkową opłatą.
Od lipca do sierpnia kursują autobusy liniowe do Larissy.

W POBLIŻU ZNAJDUJĄ SIĘ:

- Plaża hotelowa – około 60 m

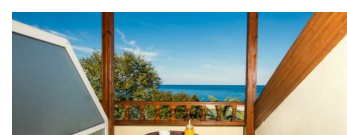

- Plaża piaszczysta – około 100 m
- Tawerny – około 650 m
- Najbliższy sklep – około 1 km
- Piekarnia – około 1,2 km
- Bankomat – około 1,2 km
- Apteka – 1,5 km

WYCIECZKI FAKULTATYWNE DOSTĘPNE W STOMIO:

ATENY 65 € + 20 € BILET WSTĘPU
 MONASTYRY METEORY 45 € + 3 € BILET WSTĘPU
 REJS NA WYSPĘ SKIATHOS 55 €
 STOKI OLIMPU 35 €
 AMBELAKIA 40 €

Aktualizacja 29.04.2024r.

Ze względu na dynamicznie zmieniające się ceny podane wartości należy traktować orientacyjnie. Wycieczki fakultatywne organizowane są przez greckie biura podróży, dlatego ich programy oraz ceny mogą się różnić. Wycieczki fakultatywne są realizowane przy min. 20 osobach chętnych. Opisy wycieczek dostępne są na stronie: <https://www.tecza.pl/>

ROWERY W STOMIO:

Cennik wypożyczenia roweru przed wyjazdem:

1 dzień - 50 PLN
 3 dni - 80 PLN
 6 dni - 100 PLN
 8 dni - 120 PLN

Cennik wypożyczenia roweru na miejscu:

1 dzień - 12 €
 3 dni - 20 €
 6 dni - 30 €
 8 dni - 35 €

ROZKŁAD JAZDY:

Gliwice – Centrum Przesiadkowe przy ul. Składowej 8A – wyjazd – **5:50**
Zabrze – Stacja paliw BP Makoszowa ul. 3 Maja 101 – wyjazd – **06:05**
Świętochłowice – Stacja paliw "Circle K Express" ul. Granitowa 1 – wyjazd – **06:25**
Katowice – MDA Centrum Przesiadkowe ul. Sądowej 5 – wyjazd – **06:55**
Tychy – Stacja paliw "ORLEN" ul. Beskidzka 60 – wyjazd – **07:20**
Pszczyna – Przystanek autobusowy obok sklepu "ALDI" ul. Broniewskiego 1 – wyjazd – **07:40**
Czechowice-Dziedzice – Stacja paliw "LUKOIL" ul. Węglowa 15 przy DK1 – wyjazd – **07:50**
Kraków – ul. Kałuży przy stadionie "CRACOVIA" – wyjazd – **06:00**
Kalwaria Zebrzydowska – Dw. PKS – wyjazd – **06:45**
Wadowice – stacja paliw "ORLEN" ul. Wenecja 6 – wyjazd – **07:00**
Andrychów – Zatoczka przy WSW Andoria – wyjazd – **07:20**
Kęty – Dw. PKS – wyjazd – **07:40**
Bielsko-Biała – Dw. PKS (dolny plac) – wyjazd – **08:30**
Rybnik – Stacja "BP" obok McDoland's ul. Budowlanych 4 – wyjazd – **07:30**
Wodzisław Śląski – Stacja paliw "CIRCLE K" przy McDonald's ul. Jastrzębska 2 – wyjazd – **07:55**
Jastrzębie Zdrój – Dworzec PKM Arki Bożka ul. Podhalańska – wyjazd – **08:30**
Skoczów – Plac Stary Targ przy Dw. PKS – wyjazd – **08:50**
Cieszyn – Hotel "GRANICZNY" ul. Graniczna 46 – wyjazd – **09:15**

Informujemy, że na trasie Gliwice – Bielsko, Kraków – Bielsko oraz Rybnik – Skoczów lub Cieszyn przejazd może być realizowany innymi środkami transportu. W Bielsku-Białej istnieje możliwość przesiadki.

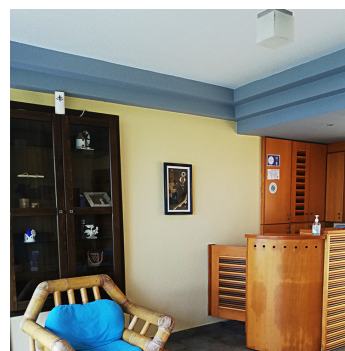
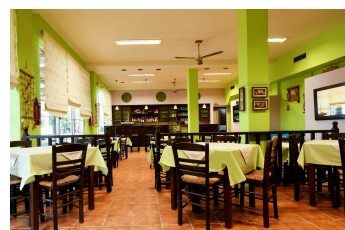
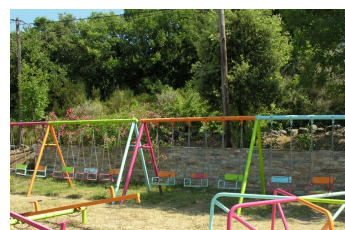
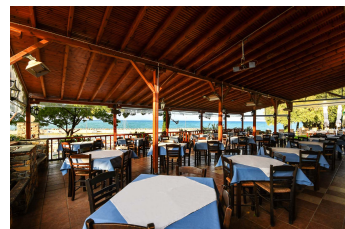

Cena zawiera

- Przejazd autokarem z toaletą, klimatyzacją, barkiem i TV
- Noclegi w komfortowym pokoju
- Opiekę pilota podczas przejazdu oraz rezydenta na miejscu
- Ubezpieczenie od kosztów leczenia (KL), ubezpieczenie od nieszczęśliwych wypadków (NNW) i ubezpieczenie bagażu
- Pościel, ręczniki oraz sprzątanie

Cena nie zawiera

- Wyżywienia - w restauracji hotelowej istnieje możliwość wykupienia

śniadania w cenie 6 € oraz obiadokolacji w cenie 9 €

- Greckiego podatku turystycznego w wysokości 3 € za pokój za każdy dzień pobytu. Płatny z góry za cały okres pobytu.

Inne terminy

23.05.2024 - 03.06.2024
30.05.2024 - 10.06.2024
01.06.2024 - 12.06.2024
08.06.2024 - 19.06.2024
11.06.2024 - 22.06.2024
17.06.2024 - 28.06.2024
20.06.2024 - 01.07.2024
29.06.2024 - 10.07.2024
01.07.2024 - 12.07.2024
03.07.2024 - 14.07.2024
08.07.2024 - 19.07.2024
10.07.2024 - 21.07.2024
12.07.2024 - 23.07.2024
17.07.2024 - 28.07.2024
19.07.2024 - 30.07.2024
21.07.2024 - 01.08.2024
26.07.2024 - 06.08.2024
28.07.2024 - 08.08.2024
30.07.2024 - 10.08.2024
04.08.2024 - 15.08.2024
06.08.2024 - 17.08.2024
08.08.2024 - 19.08.2024
13.08.2024 - 24.08.2024
15.08.2024 - 26.08.2024
17.08.2024 - 28.08.2024
22.08.2024 - 02.09.2024
24.08.2024 - 06.09.2024
24.08.2024 - 09.09.2024
26.08.2024 - 06.09.2024
26.08.2024 - 09.09.2024
04.09.2024 - 15.09.2024
07.09.2024 - 18.09.2024
09.09.2024 - 20.09.2024
16.09.2024 - 26.09.2024
18.09.2024 - 01.10.2024

